

Si le programme qui vous intéresse n'apparaît pas sur cette liste, c'est probablement parce qu'il n'est pas contingenté.

UNIVERSITÉS FRANCOPHONES

Université de Montréal

Programmes qui requièrent une CRC minimale

| | CRC minimale |
|---|--------------|
| Anthropologie (baccalauréat) | 22.000 |
| Bio-informatique | 25.000 |
| Chimie (baccalauréat) | 22.000 |
| Communication et Politique | 23.000 |
| Démographie et Anthropologie | 22.000 |
| Démographie et Géographie | 22.000 |
| Démographie et Statistique | 22.000 |
| Économie et Politique | 22.000 |
| Écriture de scénario et création littéraire | 22.000 |
| Éthique et droit | 26.500 |
| Études allemandes (baccalauréat) | 22.000 |
| Études allemandes et Histoire | 22.000 |
| Études anglaises (baccalauréat) | 22.000 |
| Études asiatiques (baccalauréat) | 22.000 |
| Études classiques (baccalauréat) | 22.000 |
| Études classiques et Anthropologie | 22.000 |
| Études hispaniques (baccalauréat) | 22.000 |
| Géographie environnementale (baccalauréat) | 22.000 |
| Histoire (baccalauréat) | 22.000 |
| Histoire de l'art (baccalauréat) | 22.000 |
| Histoire et Études classiques (baccalauréat) | 22.000 |
| Informatique (baccalauréat, majeure, mineure) | 25.000 |
| Littérature comparée (baccalauréat) | 22.000 |
| Littératures de langues anglaise et française | 22.000 |
| Littératures de langue française (baccalauréat) | 22.000 |
| Littératures de langue française et Linguistique | 22.000 |
| Littératures de langue française et Philosophie | 22.000 |
| Mathématiques et Économie | 22.000 |
| Mathématiques et Informatique | 25.000 |
| Mathématiques et Physique | 22.000 |
| Mathématiques et statistique | 22.000 |
| Littératures de langues anglaise et française | 22.000 |
| Philosophie (baccalauréat) | 22.000 |
| Philosophie et Études classiques | 22.000 |
| Physique (baccalauréat) | 22.000 |
| Physique et Informatique | 25.000 |
| Psychologie et Sociologie | 23.500 |
| Santé publique environnement et sécurité du travail | 21.000 |
| Sciences économiques (baccalauréat) | 22.000 |
| Science politique (baccalauréat, majeure, mineure) | 24.000 |
| Science politique et Philosophie | 24.000 |
| Sociologie (baccalauréat) | 22.000 |
| Traduction (baccalauréat) | 22.000 |

Université de Montréal

(portrait au 31 juillet 2019)

| | Plus basse CRC admise |
|--|-----------------------|
| Architecture | 30.837 |
| Architecture de paysage | 26.864 |
| Biochimie et médecine moléculaire | 25.223 |
| Biologie (Sciences) (baccalauréat) | 27.634 |
| Biologie (Sciences) (Mj) | 26.300 |
| Biologie (Sciences) (Mn) | 26.000 |
| Cinéma (baccalauréat) | 23.550 |
| Communication (Sciences de la) (baccalauréat) | 24.038 |
| Communication (Sciences de la) (majeure) | 25.188 |
| Communication (Sciences de la) (mineure) | 24.373 |
| Criminologie (baccalauréat) | 29.565 |
| Criminologie (Mj) Campus Laval | 24.040 |
| Criminologie (Mn) | 24.005 |
| Design d'intérieur | 28.530 |
| Design industriel | 26.199 |
| Droit (baccalauréat) | 31.436 |
| Éducation préscolaire et enseignement primaire | |
| Campus Montréal | 23.014 |
| Campus Laval | 23.128 |
| Enseignement de l'éducation physique et à la santé | 25.027 |
| Enseignement de l'éthique et de la culture religieuse | |
| au secondaire | 23.154 |
| Enseignement de l'univers social au secondaire | 24.065 |
| Enseignement des mathématiques au secondaire | 24.866 |
| Enseignement des sciences et des technologies | |
| au secondaire | 24.066 |
| Enseignement du français au secondaire | 24.255 |
| Enseignement du français langue seconde | 23.260 |
| Enseignement en adaptation scolaire | |
| Campus Montréal | 23.072 |
| Campus Laval | 23.105 |
| Ergothérapie | 32.253 |
| Études internationales | 29.250 |
| Kinésiologie | 28.583 |
| Médecine (dernier convoqué à l'entrevue) | 34.921 |
| Médecine dentaire | 33.748 |
| Médecine vétérinaire | 33.715 |
| Microbiologie et immunologie | 25.000 |
| Neuroscience cognitive | 28.581 |
| Neurosciences | 32.497 |
| Nutrition | 32.921 |
| Optométrie | 35.225 |
| Pharmacie | 34.774 |
| Physiothérapie | 34.108 |
| Psychoéducation (baccalauréat) | 26.840 |
| Psychoéducation (Mn) | 26.252 |

Université de Montréal (portrait au 31 juillet 2019) (suite)

Plus basse CRC admise

| | |
|---|--------|
| Psychologie (B.) – Campus Montréal | 27.000 |
| Psychologie (B.) – Campus Laval | 24.817 |
| Psychologie (Mj)..... | 25.500 |
| Psychologie (Mn)..... | 25.859 |
| Relations industrielles (baccalauréat)..... | 22.050 |
| Sciences biomédicales..... | 30.436 |
| Sciences biopharmaceutiques..... | 28.026 |
| Sciences infirmières (formation initiale) | |
| Campus Montréal | 24.000 |
| Campus Laval | 24.000 |
| Sciences infirmières (DEC-BAC) | |
| Campus Montréal | 24.000 |
| Campus Laval | 24.000 |
| Sécurité et études policières..... | 26.582 |
| Travail social | |
| Campus Montréal | 28.211 |
| Campus Laval | 27.870 |
| Urbanisme (baccalauréat)..... | 25.347 |

École HEC Montréal

Administration des affaires (B.A.A.)

- Cheminement français..... Cote R ≥ 27.500
- Cheminement bilingue et trilingue..... Cote R ≥ 27.500

Si la cote R est égale ou supérieure à 25 mais inférieure à 27,5 au moment du dépôt de la demande d'admission, les candidats sont encouragés à soumettre leur demande. Ils recevront une offre d'admission au **Certificat en fondements de la gestion d'entreprises**. Au terme de ce certificat, les étudiantes et étudiants pourront se faire reconnaître jusqu'à 30 crédits de cours au programme de B.A.A.

Les candidats qui ont une cote R inférieure à 25 au moment du dépôt de la demande d'admission sont encouragés à soumettre leur demande. Si leur cote R atteint 25 et plus à la fin de leur DEC, ils pourront demander une révision du verdict d'admission et ainsi intégrer le certificat en fondements de la gestion d'entreprises. La demande de révision de verdict d'admission est aussi possible pour ceux dont la cote R atteint 27,5 à la fin de leur DEC. Cette possibilité de demande de révision de verdict n'est possible que par l'admission au trimestre d'automne.

École Polytechnique

8 programmes de génie non contingentés admission automatique si cote R ≥ 27.000 (si cote R < 27.000, étude cas par cas)

| | |
|-------------------------|------------------------------|
| Génie informatique..... | 30.150 |
| Sinon : | Plus basse CRC admise |
| Génie aérospatial | 34.170 |
| Génie biomédical | 34.430 |
| Génie logiciel..... | 30.610 |



Université Laval (à Québec) (portrait au 15 août 2019)

CRC minimale

| | |
|---|--------|
| Administration des affaires..... | 22.000 |
| Anthropologie..... | 22.000 |
| Communication publique..... | 22.000 |
| Économique..... | 22.000 |
| Économie et politique (B. intégré)..... | 22.000 |
| Éducation au préscolaire et enseignement au primaire..... | 22.000 |
| Enseignement au secondaire..... | 22.000 |
| Littératures et linguistique anglaises..... | 22.000 |
| Orientation..... | 22.000 |
| Relations industrielles..... | 22.000 |
| Science politique..... | 22.000 |
| Sciences infirmières – formation DEC-BAC*..... | 22.000 |
| Sociologie..... | 22.000 |

* Ceux ayant une cote inférieure à 22 pourront bénéficier de deux sessions consécutives pour réaliser la scolarité préparatoire.

Certains programmes exigent une cote R minimale de 22 pour les collégiens. En deçà de cette cote, le candidat doit réussir, au cours de sa première session d'études, une scolarité préparatoire n'excédant pas 12 crédits, dont un minimum de 6 crédits non contributives. Chaque cours doit être réussi avec une moyenne de 2 sur 4,33 pour l'ensemble de cette scolarité. Si ces conditions ne sont pas respectées, le candidat n'est pas autorisé à poursuivre ses études au programme.

Plus basse CRC admise

| | |
|---|--------------------------|
| Affaires publiques et relations internationales..... | 28.919 |
| Architecture..... | 29.320 |
| Art et science de l'animation..... | Admission limitée |
| Criminologie..... | 27.114 |
| Design de produits..... | Admission limitée |
| Design graphique..... | Admission limitée |
| Droit..... | 29.674 |
| Enseignement de la musique..... | Audition |
| Enseignement de l'anglais, langue seconde..... | Admission limitée - Test |
| Enseignement de l'éducation physique et à la santé..... | 25.525 |
| Enseignement des arts plastiques..... | Admission limitée |
| Enseignement du français, langue seconde..... | 22.073 |
| Ergothérapie..... | 30.682 |
| Génie des eaux..... | Admission limitée |
| Intervention sportive..... | 20.126 |
| Kinésiologie..... | 28.088 |
| Médecine..... | 34.921 |
| Médecine dentaire..... | 32.398 |
| Nutrition..... | 32.782 |
| Pharmacie..... | 33.171 |
| Physiothérapie..... | 31.762 |
| Psychoéducation..... | 25.394 |
| Psychologie..... | 24.160 |
| Sciences biomédicales..... | 27.500 |
| Sciences infirmières (formation initiale)..... | 24.120 |
| Travail social..... | 25.043 |



Université de Sherbrooke (portrait officiel au 4 septembre 2019)

Plus basse CRC admise

| | |
|---|-----------------------|
| Adaptation scolaire et sociale | (1) |
| Administration des affaires / Sherbrooke | 24.500 |
| / Longueuil | 24.100 |
| Biochimie de la santé | (1) |
| Biologie | (1) |
| Biologie moléculaire et cellulaire | (1) |
| Chimie | (1) |
| Chimie pharmaceutique | (1) |
| Communication appliquée – régulier | 21.100 |
| Communication appliquée – Rédaction | 22.300 |
| Communication appliquée – Communication | 27.400 |
| Communication appliquée – Communication marketing | 27.500 |
| Droit – Général | 29.800 |
| Droit – Common law | 29.900 |
| Droit – Sciences de la vie (BAC-Maîtrise) | 31.100 |
| Droit – MBA (BAC-Maîtrise) | 31.300 |
| Droit – Coopératif | 32.800 |
| Écologie | (1) |
| Économique | 24.100 |
| Enseignement en éducation physique et à la santé | 23.400 |
| Enseignement au préscolaire et au primaire | (1) |
| Enseignement au secondaire : | |
| - Français langue d'enseignement | (1) |
| - Mathématiques | 23.900 |
| - Sciences et technologie | 24.300 |
| - Univers social | 22.300 |
| Enseignement de l'anglais langue seconde | (1) |
| Ergothérapie (BAC-Maîtrise) | 31.100 ⁽²⁾ |
| Études de l'environnement / (Sc. hum.) | 26.500 |
| / (Sc. nature) | 24.400 |
| Études politiques appliquées | 21.100 |
| Génie biotechnologique | 23.400 |
| Génie chimique | 23.900 |
| Génie civil | 25.400 |
| Génie du bâtiment | 27.100 |
| Génie électrique | 24.600 |
| Génie informatique | 24.700 |
| Génie mécanique | 26.500 |
| Génie robotique | 28.900 |
| Géomatique appliquée à l'environnement | 21.600 |
| Informatique | (1) |
| Informatique de gestion | (1) |
| Kinésiologie | 24.400 |
| Médecine (Doctorat) MEM (dernière personne convoquée) | 35.101 |
| Microbiologie | (1) |
| Orientation | 20.800 |
| Pharmacologie | (1) |
| Physiothérapie (BAC-Maîtrise) | 32.000 ⁽²⁾ |
| Psychoéducation | 27.200 |
| Psychologie | 29.600 |
| Sciences de l'image et des médias numériques | (1) |
| Sciences infirmières – Formation intégrée DEC-BAC (consortium) | |
| / Sherbrooke | 24.000 |
| / Longueuil | 24.300 |
| Sciences infirmières – Formation intégrée DEC-BAC (hors consortium) | |
| / Sherbrooke | 24.400 |
| / Longueuil | 26.100 |
| Sciences infirmières formation initiale / Sherbrooke | 27.400 |
| / Longueuil | 24.800 |
| Service social | 28.500 |
| Traduction professionnelle | (1) |

(1) Tous admis

(2) Un test CASPer est exigé et une pondération de 30 % à la cote finale du dossier.

Université du Québec à Chicoutimi (UQAC) (portrait au 6 juin 2019)

Plus basse CRC admise

| | |
|--|--------|
| Arts : | |
| - Animation 3D et en design numérique | 19.660 |
| Enseignement en éducation physique et à la santé | 20.170 |
| Intervention plein air | 17.840 |
| Kinésiologie | 20.210 |
| Sciences (Réadaptation) | 31.800 |
| Sciences infirmières (formation initiale) | 22.230 |
| Sciences infirmières (volet intégré) | 23.180 |
| Travail social | 25.750 |

Université du Québec à Montréal (UQAM) (portrait au 3 juillet 2019)

Plus basse CRC admise

| | |
|--|--------|
| Action culturelle | 21.100 |
| Administration | 25.500 |
| Art dramatique – enseignement | (1) |
| Art dramatique – études théâtrales | (1) |
| Art dramatique - jeu | (1) |
| Art dramatique - scénographie | (1) |
| Arts visuels et médiatiques – enseignement | (1) |
| Arts visuels et médiatiques – pratique artistique | (1) |
| Communication (Mj) | 22.100 |
| Communication – création médias - cinéma | (1) |
| Communication – création médias | |
| médias interactifs (présélection) | 23.690 |
| Communication – création médias – télévision | (1) |
| Communication – journalisme (présélection) | 24.800 |
| Communication marketing | 28.000 |
| Communication – médias numériques | 23.470 |
| Communication politique et société | 24.100 |
| Communication humaine et organisationnelle | 21.000 |
| Communication – relations publiques (présélection) | 25.000 |
| Communication – stratégies de production | |
| culturelle et médiatique | 29.000 |
| Danse – enseignement | (1) |
| Design de l'environnement | 24.200 |
| Design graphique | (1) |
| Développement de carrière | 20.180 |
| Développement de carrière (Mj) | 21.190 |
| Droit | 30.600 |
| Éducation préscolaire et en enseignement | |
| primaire (formation initiale) | 25.000 |
| Enseignement de l'anglais langue seconde | 21.110 |
| Enseignement du français langue seconde | 20.110 |
| Enseignement en adaptation scolaire et sociale - | |
| intervention au préscolaire-primaire | 25.000 |
| Enseignement en adaptation scolaire et sociale - | |
| intervention au secondaire | 21.500 |
| Enseignement secondaire – formation éthique | |
| et culture religieuse | 20.020 |
| Enseignement secondaire – français langue première | 24.030 |
| Enseignement secondaire – mathématiques | 20.600 |
| Enseignement secondaire – science et technologie | 21.440 |
| Enseignement secondaire – sciences humaines/ | |
| univers social | 24.040 |
| Études théâtrales (Mj) | (1) |
| Gestion des ressources humaines | 25.600 |

Université du Québec à Montréal (UQAM) (portrait au 3 juillet 2019) (suite)

Plus basse CRC admise

| | |
|---|--------|
| Gestion et design de la mode - design | (1) |
| Gestion et design de la mode – mode, conceptualisation et gestion de l'innovation..... | 24.000 |
| Gestion et design de la mode – théorie, culture et valorisation de la mode..... | 24.000 |
| Gestion publique..... | 21.000 |
| Intervention en activité physique – enseignement de l'éducation physique et à la santé | 26.000 |
| Intervention en activité physique – kinésiologie | 22.280 |
| Musique – enseignement..... | (1) |
| Psychologie | 25.600 |
| Relations internationales et droit international | 29.300 |
| Sciences comptables | 24.000 |
| Sociologie | 26.700 |
| Travail social..... | 27.500 |
| Urbanisme..... | 21.000 |

(1) Il est impossible de fournir la cote R (ou cote de rendement) et la moyenne académique universitaire lorsque la sélection est jumelée à un test ou à d'autres critères.

Université du Québec à Rimouski (UQAR) (portrait au 11 septembre 2019)

CRC minimale

Sciences de l'éducation

| | |
|--------------------------------------|-------------------|
| Enseignement secondaire (Rimouski) : | |
| - Développement personnel | 22 ⁽²⁾ |
| - Français..... | 22 ⁽²⁾ |
| - Mathématiques | 22 ⁽²⁾ |
| - Sciences et technologie | 22 ⁽²⁾ |
| - Univers social..... | 22 ⁽²⁾ |

Plus basse CRC admise

Kinésiologie

| | |
|----------------|--------|
| Rimouski | 22.215 |
|----------------|--------|

Sciences infirmières (DEC-BAC)

| | |
|---------------|--------|
| Rimouski..... | (1) |
| Lévis | 22.252 |

Travail social

| | |
|---------------|--------|
| - DEC en TTS | |
| Rimouski..... | 25.976 |
| Lévis..... | 27.024 |
| - Autre DEC | |
| Rimouski..... | 25.538 |
| Lévis..... | 26.312 |

(1) Ce programme n'est pas contingenté au campus de Rimouski.

(2) Les dossiers présentant une cote R entre 20 et 22 seront évalués en fonction de la réussite des cours disciplinaires en lien avec le profil d'admission au programme.



Université du Québec en Outaouais (UQO) (portrait au 23 octobre 2019)

Plus basse CRC admise 2018

Centre d'études universitaires des Laurentides (CEUL) à Saint-Jérôme

| | |
|---|--------|
| Éducation préscolaire et enseignement au primaire..... | 27.000 |
| Enseignement en adaptation scolaire (profil primaire) . | 27.000 |
| Psychoéducation | 27.000 |
| Travail social | 27.000 |

Gatineau (site principal de l'UQO)

| | |
|--|-----------------------|
| Éducation préscolaire et enseignement primaire..... | 21.000 ⁽¹⁾ |
| Enseignement secondaire | 23.000 ⁽¹⁾ |
| Enseignement des arts | 22.000 ⁽²⁾ |
| Enseignement en adaptation scolaire (profil primaire) . | 21.000 ⁽¹⁾ |
| Enseignement en adaptation scolaire secondaire ¹ et jeunes adultes | 24.000 |
| Psychoéducation | 22.000 ⁽¹⁾ |
| Psychologie..... | 21.000 |
| Sciences infirmières (formation initiale)..... | 24.000 |
| Travail social | 25.000 |

(1) Admission à la suite d'un examen, d'un questionnaire et/ou d'une entrevue.

(2) Admission à la suite d'un examen, d'un questionnaire et/ou d'une entrevue de même qu'à la suite de l'évaluation de son portfolio.

Université du Québec à Trois-Rivières (UQTR) (portrait au 25 juillet 2019)

Plus basse CRC admise

| | |
|--|---------------------|
| Chimie (criminalistique)..... | 29.200 |
| Chiropratique (plus bas convoqué en entrevue 30.500) | 30.520 |
| Éducation au préscolaire et enseignement au primaire | 23.000 |
| Éducation au préscolaire et enseignement au primaire (Drummondville) | 23.000 |
| Enseignement au secondaire : | |
| - Double BAC en maths et enseignement des maths au secondaire | 20.000 |
| - Français | 20.000 |
| - Mathématiques | 20.000 |
| - Sciences et technologie | 20.000 |
| - Univers social | 20.000 |
| - Univers social et développement personnel | 20.000 |
| Enseignement de l'éducation physique et à la santé (plus bas convoqué en entrevue 22.300) | 22.300 |
| Enseignement des arts..... | 20.000 |
| Enseignement des langues secondes (plus bas convoqué en entrevue 20.000) | 20.000 |
| Enseignement en adaptation scolaire | |
| Profil primaire | 22.000 |
| Profil secondaire | 30.300 |
| Ergothérapie (plus bas convoqué en entrevue 30.300) | 30.390 |
| Kinésiologie..... | 23.000 |
| Médecine podiatrique | |
| (plus bas convoqué en entrevue 32.250) | 32.900 |
| Pratique sage-femme | N.A. ⁽¹⁾ |
| Psychoéducation | |
| Québec | 23.000 |
| Trois-Rivières..... | 24.500 |
| Sciences infirmières (DEC-BAC)..... | 24.760 |
| Sciences infirmières (DEC-BAC, Drummondville)..... | 27.330 |
| Sciences infirmières (DEC-BAC, Joliette) | 25.800 |
| Sciences infirmières (formation initiale)..... | 25.000 |

(1) Il est impossible de fournir la cote R (ou cote de rendement) et la moyenne académique universitaire lorsque la sélection est jumelée à un test ou à d'autres critères.

UNIVERSITÉS ANGLOPHONES (Les cours sont en anglais mais il est permis de remettre les travaux en français)

Université Bishop's

CRC minimale requise 2019-2020

Faculty of Arts and Science

| | |
|-----------------------------------|----------------|
| Faculty of Arts and Science | 80 % or 24.000 |
| School of Education | 80 % or 24.000 |
| Williams School of Business | 80 % or 25.000 |

DEC-BAC

| | |
|--|-----------|
| Bachelor of Business Administration (BBA)..... | 26/28.000 |
| Gestion de commerces | |
| Techniques de comptabilité et de gestion | |
| Bachelor of Computer Science or Bachelor of Arts | |
| Information Technology..... | 23/28.000 |
| Techniques de l'informatique | |

Université d'Ottawa – université bilingue

Moyennes d'admission*

Arts

| | |
|---|---------------------|
| Géographie physique et géomatique | ± 70 % ¹ |
| Programmes bidisciplinaires | ± 65 % |
| Tous les autres programmes des arts | ± 65 % |

Droit

| | |
|---|------|
| Droit civil | 80 % |
| Droit civil (LL.L.) et développement international..... | 80 % |
| et mondialisation (B.Soc.Sc.) | |

Génie

| | |
|---|---------------------|
| Tous les autres programmes de génie | ± 70 % ¹ |
|---|---------------------|

Gestion

| | |
|---|--------|
| Sciences commerciales (B.Com) et Juris Doctor (J.D.)..... | ± 85 % |
| Tous les programmes de gestion | ± 65 % |

Sciences

| | |
|---|---------------------|
| Biochimie (B.Sc.) et génie chimique (B.Sc.A.) | |
| (biotechnologie)..... | ± 70 % ¹ |
| Mathématiques..... | ± 65 % ² |
| Mathématiques et science économique (B.Sc.) | ± 65 % ² |
| Mathématiques financières et économie (B.Sc.) | ± 65 % ² |
| Physique (B.Sc.) et génie électrique (B.Sc.A.)..... | ± 70 % ¹ |
| Sciences biomédicales..... | ± 75 % ¹ |
| Statistique | ± 65 % ² |
| Tous les autres programmes de sciences..... | ± 65 % ¹ |

Sciences de la santé

| | |
|---|---------------------|
| Sciences de l'activité physique (B.S.A.P.) - | |
| axé sur les sciences sociales | ± 70 % |
| Sciences de l'activité physique (B.Sc.S.A.P.) - | |
| axé sur les sciences biophysiques | ± 70 % |
| Sciences de la nutrition | ± 75 % ³ |
| Sciences de la santé | ± 70 % |
| Sciences infirmières | ± 75 % ⁴ |
| Sciences intégrées des aliments en partenariat avec | |
| Le Cordon Bleu (offert en anglais seulement)..... | ⁶ |

Sciences sociales

| | |
|--|---------------------|
| Mathématiques et science économique (B.Sc.Soc.) | ± 65 % ⁵ |
| Psychologie (B.Sc.) | ± 65 % ¹ |
| Science politique (B.Soc.Sc.) et Juris Doctor (J.D.) | ± 85 % |
| Service social | ± 75 % |
| Tous les autres programmes de sciences sociales | ± 65 % |

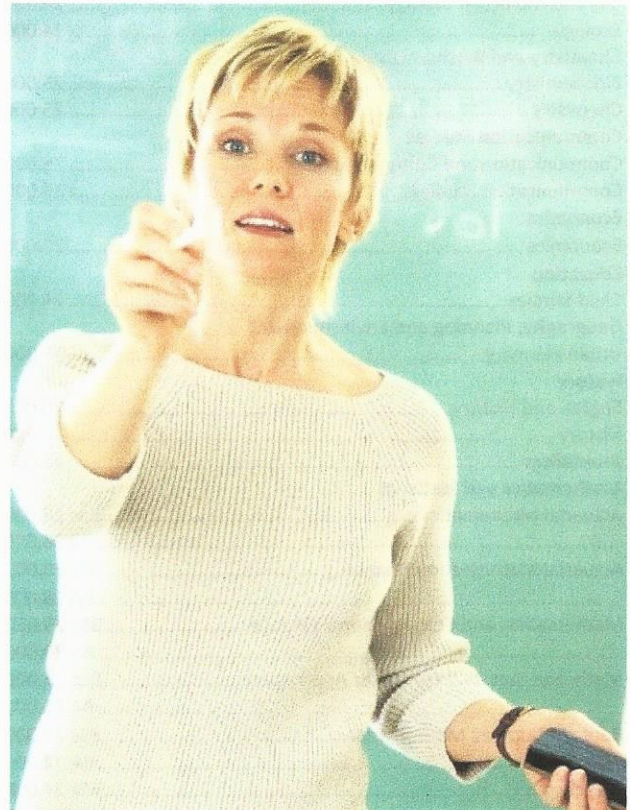

¹ Une moyenne minimale combinée de 70 % est exigée pour les cours préalables de sciences et de mathématiques.

² Une moyenne minimale combinée de 70 % est exigée pour le cours préalable de mathématiques.

³ Une moyenne minimale de 65 % est exigée pour le cours préalable de chimie.

⁴ Une moyenne minimale de 65 % est exigée pour les cours préalables de biologie et de chimie.

⁵ Un résultat minimum de 70 % est exigé le cours préalable de mathématiques.

⁶ Une moyenne minimale de 65 % est exigée pour le cours préalable de chimie. Une lettre de motivation est exigée.

* La moyenne d'admission est calculée à partir de tous les cours, en excluant les cours d'éducation physique et les cours de mise à niveau.

L'Université d'Ottawa ne prend pas en considération la cote de rendement au collégial (cote R)

Université Concordia

CRC minimale requise 2019

| | |
|---|------------|
| Biology | |
| Biology | 23.000 |
| Cell and Molecular Biology | 24.000 |
| Ecology | 24.000 |
| Chemistry and Biochemistry | |
| Biochemistry | 25.000 |
| Chemistry | 25.000 |
| Communication Studies | |
| Communication and Cultural Studies | 25.000 |
| Communication Studies | 25.000 |
| Economics | |
| Economics | 22.000 |
| Education | |
| Child Studies | 25.000 |
| Geography, Planning and Environnement | |
| Urban Planning | 25.000 |
| History | |
| English and History | 20.000 |
| History | 20.000 |
| Journalism | |
| Journalism | 22.000 |
| Mathematics and Statistics | |
| Actuarial Mathematics | BSc 28.000 |
| | BA 28.000 |
| Actuarial Mathematics/Finance | BSc 28.000 |
| | BA 28.000 |
| Mathematical and Computational Finance | BSc 29.000 |
| | BA 29.000 |
| Math. and Stat. and Computer Applications | BSc 28.000 |
| | BA 26.000 |
| Pure and Applied Mathematics | BSc 24.000 |
| | BA 24.000 |
| Statistics | BSc 24.000 |
| | BA 24.000 |

ENGINEERING AND COMPUTER SCIENCE

Engineering (BEng)

| | Cote R Maths | Cote R Physique | CRC minimale requise en 2019 |
|--|--------------|-----------------|------------------------------|
| | | | Cote R globale |
| Aerospace Engineering – Aerospace and Propulsion | 27.000 | 27.000 | 30.000 |
| Aerospace Structures and Materials | 27.000 | 27.000 | 30.000 |
| Avionics and Aerospace Systems | 27.000 | 27.000 | 30.000 |
| Building Engineering | 23.000 | 22.000 | 24.000 |
| Civil Engineering | 23.000 | 22.000 | 24.000 |
| Computer Engineering | 23.000 | 22.000 | 24.000 |
| Electrical Engineering | 23.000 | 22.000 | 24.000 |
| Industrial Engineering | 24.000 | 23.000 | 25.000 |
| Mechanical Engineering | 24.000 | 23.000 | 26.000 |
| Software Engineering | 26.000 | 25.000 | 28.000 |

Computer Science (BCompSc)

| | | | |
|---|--------|--------|--------|
| Computer Applications | 26.000 | -- | 28.000 |
| Computer Applications with Computation Arts (portfolio) | 26.000 | -- | 28.000 |
| Computer Applications with Mathematics and Statistics | 26.000 | -- | 28.000 |
| Computer Games | 26.000 | -- | 28.000 |
| Computer Systems | 26.000 | 25.000 | 28.000 |
| General Program in Computer Science | 26.000 | -- | 28.000 |
| Information Systems | 26.000 | -- | 28.000 |
| Software Systems | 26.000 | -- | 28.000 |
| Web Services and Applications | 26.000 | -- | 28.000 |

CRC minimale requise 2019

| | |
|--|------------|
| Psychology | |
| Behavioural Neuroscience | 28.000 |
| Psychology | BSc 28.000 |
| Psychology | BA 28.000 |
| School of Community and Public Affairs | |
| Community, Public Affairs and Policy Studies | 24.000 |
| Sociology and Anthropology | |
| Anthropology | 22.000 |
| Anthropology and Sociology | 22.000 |
| Sociology | 22.000 |

JOHN MOLSON SCHOOL OF BUSINESS

| | |
|------------------------------------|--|
| Accountancy | |
| Administration (General) | |
| Business Technologie Management | |
| Economics | |
| Finance | |
| Human Ressource Management | |
| International Business | |
| Management | |
| Marketing | |
| Supply Chain Operations Management | |

CRC
Globale :.....27.000
Maths :.....26.500

FINE ARTS

Tous les programmes demandent de répondre à l'une ou l'autre de ces exigences :

- dossier scolaire;
- entrevue / audition;
- lettre de motivation;
- portfolio.

Consultez le *Guide des études de 1^{er} cycle* pour les précisions spécifiques concernant chacun des programmes.

Université McGill

CRC minimale
requise en 2019
Cote R globale ¹

| Faculté ou École | Cote R français | Cote R math/sciences | Cote R globale ¹ |
|---|-----------------|----------------------|-----------------------------|
| Agriculture et de l'environnement, Sciences de | | | |
| Tous les programmes de B.Sc.(Ag.Env.Sc.) | --- | 25.500 | 25.500 |
| Conjoint (B.Sc.(F.Sc.)/B.Sc.(Nutr.Sc.)) | --- | 28.000 | 29.000 |
| Génie des bioressources (B.Eng.(Bioresource)) | --- | 25.500 | 25.500 |
| Science alimentaire (B.Sc.(F. Sc.)) | --- | 26.000 | 26.000 |
| Architecture (B.Sc.(Arch.)) (portfolio)⁽²⁾ | --- | 30.000 | 29.500 |
| Arts (B.A.) | 25.000 | --- | 26.500 |
| Arts et Sciences (B.A. et Sc.) | 25.000 | 28.000 | 29.000 |
| Droit⁽²⁾ | | | |
| Cote R minimale convoquée pour une entrevue | | | 30.664 |
| Cote R moyenne convoquée pour une entrevue | | | 34.667 |
| Éducation (B.Ed.) | | | |
| Éducation physique | 25.000 | --- | 25.000 |
| Enseignement de l'anglais comme langue seconde ⁽²⁾ | 25.000 | --- | 25.000 |
| Enseignement préscolaire et primaire ⁽²⁾ | 25.000 | --- | 25.000 |
| Enseignement secondaire ⁽²⁾ | 25.000 | --- | 25.000 |
| Génie (B.Eng.) | | | |
| Bio-ingénierie | --- | 34.800 | 34.800 |
| Génie chimique | --- | 28.000 | 28.000 |
| Génie civil | --- | 28.000 | 28.000 |
| Génie électrique | --- | 30.000 | 30.000 |
| Génie de l'informatique | --- | 30.000 | 30.000 |
| Génie du logiciel | --- | 31.000 | 31.000 |
| Génie mécanique | --- | 30.000 | 30.000 |
| Génie des matériaux | --- | 28.000 | 28.000 |
| Génie minier | --- | 27.000 | 27.000 |
| Gestion (B.Com.) | 26.000 | 29.000 | 29.500 |
| Kinésiologie (B.Sc. (Kinesiology)) | 24.000 | 28.000 | 29.000 |
| Médecine⁽²⁾ | | | |
| Cote R minimale convoquée pour une entrevue | | | 34.569 |
| Cote R moyenne convoquée pour une entrevue | | | 37.031 |
| Médecine dentaire⁽²⁾ | | | |
| Cote R minimale convoquée pour une entrevue | | | 35.180 |
| Cote R moyenne convoquée pour une entrevue | | | 36.940 |
| Musique⁽²⁾ | | | |
| Pour de plus amples renseignements sur les exigences d'admission : McGill.ca/music/admissions | | | |
| Nutrition humaine (B.Sc.Nutr.Sc.) | | | |
| Diététique | --- | 30.000 | 30.000 |
| Nutrition | --- | 28.000 | 29.000 |
| Physiothérapie et d'ergothérapie⁽²⁾ | | | |
| Ergothérapie (B.Sc.(Occ.Ther.)) | --- | 32.000 | 32.000 |
| Physiothérapie (B.Sc.(Phys.Ther.)) | --- | 33.800 | 34.000 |
| Sciences (B.Sc.) | | | |
| Groupe <i>Biological, Biomedical and Life Sciences</i> | --- | 29.400 | 29.500 |
| Groupe <i>Bio-Physical-Computational Sciences</i> | --- | 31.000 | 30.500 |
| Groupe <i>Physical, Earth, Math and Computer Sciences</i> | --- | 29.400 | 29.500 |
| <i>Neuroscience</i> | --- | 35.000 | 35.000 |
| Sciences infirmières⁽²⁾ | | | |
| B.Sc.(N.) | --- | 29.000 | 29.000 |
| B.N. (intégré) (pour les étudiantes et étudiants du programme 180.A0) | | | 26.000 |
| Service social (S.W.)⁽²⁾ | 24.000 | --- | 26.000 |

• Même si votre cote R globale est égale ou supérieure aux cotes indiquées dans le tableau, votre admission en septembre 2020 n'est pas automatiquement garantie.

¹ L'Université McGill utilise la cote R globale, sauf dans des cas exceptionnels (circonstances atténuantes).

² Des pièces justificatives et/ou des examens sont exigés. Une lettre d'intention est exigée pour tous les programmes de B.Ed., sauf l'éducation physique. La décision relative à votre admission tient également compte de l'évaluation de cette lettre.

RENSEIGNEMENTS SUPPLÉMENTAIRES

PROGRAMMES CONTINGENTÉS OU À CAPACITÉ D'ACCUEIL LIMITÉE

Certains programmes ont un contingentement ou une capacité d'accueil limitée, soit à cause de contraintes diverses (manque d'espace, d'équipement ou de personnel), soit à cause du volume considérable de la demande, soit à cause de critères gouvernementaux fixés en rapport avec le marché du travail, etc.

Lorsque le nombre de candidats admissibles excède la capacité d'accueil d'un programme, une sélection est effectuée. La cote de rendement au collégial (CRC) constitue le principal critère de sélection pour les collégiens. Pour certains programmes, les résultats à une ou à des entrevues, à un ou à des tests ou l'analyse d'un portfolio peuvent être éliminatoires ou combinés aux résultats scolaires.

COTE DE RENDEMENT AU COLLÉGIAL (CRC)

Plus connue sous le nom de cote R, la CRC est une méthode de comparaison et de classement des candidats sortants du Cégep. **La CRC est utilisée pour la sélection des candidatures aux programmes universitaires contingentés.** Plutôt que d'utiliser la note au bulletin, une CRC moyenne à trois décimales (exemple : 28.947) est calculée.

La CRC combine trois informations pour chaque cours suivi : un indicateur de la position de l'étudiante ou l'étudiant en fonction de la note obtenue dans son groupe (la cote Z au collégial), un indicateur de la force de ce groupe et un indicateur de la dispersion de ce groupe. Cette méthode de correction permet un ajustement adéquat à la situation de chacun. Autrement dit, qu'une étudiante ou un étudiant change de collège, de programme d'études ou de groupe, la cote Z au collégial obtenue à chaque cours est de ce fait corrigée par deux indicateurs du groupe dans lequel elle ou il a été évalué.

Une cote de rendement (cote R) est calculée pour chaque cours suivi au collégial (excluant les cours d'appoint), puis est pondérée par le nombre d'unités rattachées à ce cours. Dans le cas des cours échoués, la pondération est de 0.25 pour les cours échoués durant le premier trimestre collégial, et de 0.50 pour les échecs subséquents.

Pour obtenir des informations plus générales sur la CRC, on doit se référer au site Web du Bureau de la coopération interuniversitaire (BCI) à l'adresse <http://www.bci-qc.ca/etudiants/cote-r/>.

Utilisez ces cotes seulement à titre indicatif. Elles sont le reflet de l'admission, de l'automne 2019, dans les programmes universitaires contingentés avec les informations mises à disposition au 1^{er} novembre 2019. N'oubliez pas que la cote R indiquée est celle de la personne admise qui avait la plus basse cote R, à moins que le titre au-dessus de la colonne des cotes R indique autre chose. **Le fait d'avoir une cote égale ou supérieure à celles indiquées dans les tableaux ne garantit pas l'admission l'année suivante.**

CONSIDÉRATIONS IMPORTANTES POUR L'ADMISSION UNIVERSITAIRE

- Il est possible d'envoyer des demandes d'admission dans plusieurs universités. Il est permis d'indiquer deux ou trois choix de programme (selon l'université) pour une même demande. Dans ce cas, veuillez inscrire vos choix par ordre d'importance.
- Les programmes universitaires démarrent tous à la session d'automne. Vous avez jusqu'au 1^{er} mars 2020 pour effectuer une demande d'admission pour la session Automne 2020.

Quelques programmes, tels que : Histoire, Philosophie, Mathématiques, Économie, Administration, Littérature, etc. ouvrent à la session d'hiver. La demande d'admission pour la session Hiver 2021 doit être effectuée AVANT le 1^{er} novembre 2020.

Source : Conseillère d'orientation, Service de consultation et cheminement scolaire, local D-138, poste 2300
Collecte des données : Jessica Suarez, agente de soutien administratif

